

## OKUL NET LİSTESİ (LGS sıralı)

										KATILIMLAR																	
										OKUL	İLÇE	İL	GENEL														
İL		İLÇE		OKUL			SINAV ADI			OKUL	İLÇE	İL	GENEL														
SAMSUN		ALAÇAM		ETYEMEZ ALPARSLAN GÜL İLKOKULU			3.SINIF SÜREÇ İZLEME KİTAPÇIĞI -3 (03)			7	206	206	1025														
Sıra	Ö.No	İsim	Sınıf	Sözel (TÜR)			Sayısal (MAT)			Sözel (HAY)			Sayısal (FEN)			Sözel (İNG)			Dereceler								
				Türkçe			Matematik			Hay.Bil.			Fen			İngilizce			Toplam	LGS							
				D	Y	N	D	Y	N	D	Y	N	D	Y	N	D	Y	N	D	Y	N	Puanı	Snf	Okul	İlçe	İl	Genel
Genel Ortalama				10	5	8,28	10	5	8,34	5	2	3,98	4	3	3,42	3	2	2,16	32	17	26,18	355,010					
Okul Ortalaması				9	6	7,05	8	7	5,14	4	3	2,95	3	4	2,05	2	3	1,14	26	23	18,33	308,630					
1	64	AS AY AN		11	4	9,67	12	3	11,00	6	0	6,00	5	3	4,00	4	0	4,00	38	10	34,67	399,143	1	1	73	73	356 % 35
2	70	BU UZ		11	4	9,67	8	7	5,67	3	4	1,67	7	1	6,67	2	3	1,00	31	19	24,68	359,710	2	2	114	114	520 % 51
3	86	UM ER AK		10	5	8,33	6	9	3,00	5	2	4,33	5	3	4,00	2	3	1,00	28	22	20,66	319,768	3	3	145	145	680 % 66
4	97	B* AL		8	7	5,67	8	7	5,67	5	2	4,33	5	3	4,00	1	3	0,00	27	22	19,67	316,803	4	4	150	150	695 % 68
5	82	GA SE OR		10	4	8,67	9	5	7,33	3	2	2,33	0	5	-1,67	3	2	2,33	25	18	18,99	311,656	5	5	153	153	716 % 70
6	69	AS DE AN		8	7	5,67	7	8	4,33	1	6	-1,00	0	8	-2,67	1	3	0,00	17	32	6,33	245,975	6	6	184	184	923 % 90
7	94	HA ME Bİ		5	10	1,67	3	12	-1,00	4	3	3,00	2	6	0,00	1	4	-0,33	15	35	3,34	207,355	7	7	202	202	995 % 97

NET ORTALAMALARINA GÖRE KIYASLAMA

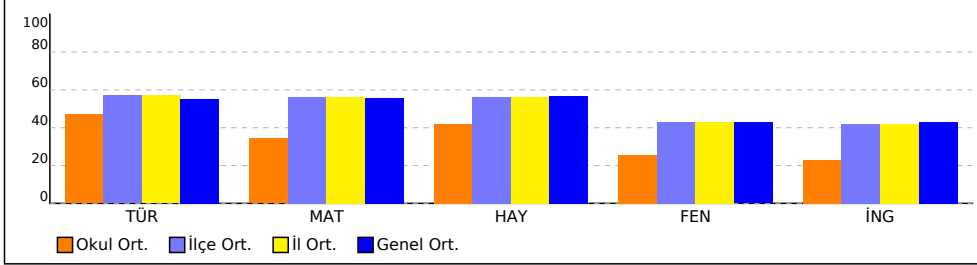

PUAN ORT. GÖRE KIYAS

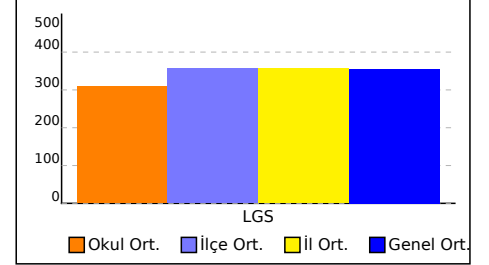

NET ORTALAMASINA GÖRE ŞUBE KARŞILAŞTIRMA

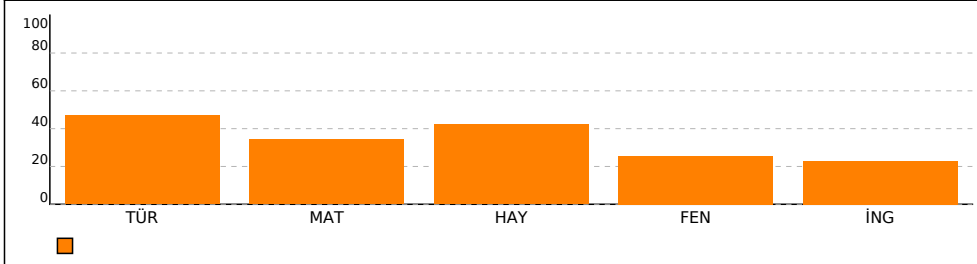

PUANA GÖRE ŞUBE KIYAS

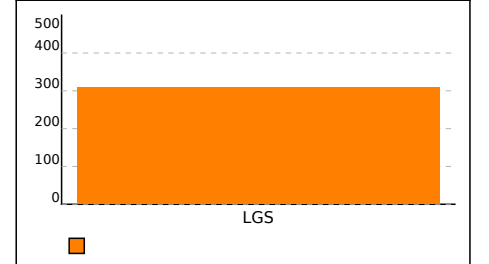

## SINIFI NET LİSTESİ (LGS sıralı)

SINIFI NET LİSTESİ (LGS sıralı)										KATILIMLAR																	
İL		İLÇE		OKUL			SINAV ADI			OKUL	İLÇE	İL	GENEL														
SAMSUN		ALAÇAM		ETYEYMEZ ALPARSLAN GÜL İLKOKULU			3.SINIF SÜREÇ İZLEME KİTAPÇIĞI -3 (03)			7	206	206	1025														
Sıra	Ö.No	İsim	Sınıf	Sözel (TÜR)			Sayısal (MAT)			Sözel (HAY)			Sayısal (FEN)			Sözel (İNG)			Toplam			LGS	Dereceler				
				Türkçe			Matematik			Hay.Bil.			Fen			İngilizce			Puanı			Snf	Okul	İlçe	İl	Genel	
				D	Y	N	D	Y	N	D	Y	N	D	Y	N	D	Y	N	D	Y	N	Puanı	Snf	Okul	İlçe	İl	Genel
Genel Ortalama				10	5	8,28	10	5	8,34	5	2	3,98	4	3	3,42	3	2	2,16	32	17	26,18	355,010					
Okul Ortalaması				9	6	7,05	8	7	5,14	4	3	2,95	3	4	2,05	2	3	1,14	26	23	18,33	308,630					

SINIF:																												
1	64	AS AY AN		11	4	9,67	12	3	11,00	6	0	6,00	5	3	4,00	4	0	4,00	38	10	34,67	399,143	1	1	73	73	356	% 35
2	70	BU UZ		11	4	9,67	8	7	5,67	3	4	1,67	7	1	6,67	2	3	1,00	31	19	24,68	359,710	2	2	114	114	520	% 51
3	86	UM ER AK		10	5	8,33	6	9	3,00	5	2	4,33	5	3	4,00	2	3	1,00	28	22	20,66	319,768	3	3	145	145	680	% 66
4	97	B* AL		8	7	5,67	8	7	5,67	5	2	4,33	5	3	4,00	1	3	0,00	27	22	19,67	316,803	4	4	150	150	695	% 68
5	82	GA SE OR		10	4	8,67	9	5	7,33	3	2	2,33	0	5	-1,67	3	2	2,33	25	18	18,99	311,656	5	5	153	153	716	% 70
6	69	AS DE AN		8	7	5,67	7	8	4,33	1	6	-1,00	0	8	-2,67	1	3	0,00	17	32	6,33	245,975	6	6	184	184	923	% 90
7	94	HA ME Bİ		5	10	1,67	3	12	-1,00	4	3	3,00	2	6	0,00	1	4	-0,33	15	35	3,34	207,355	7	7	202	202	995	% 97

NET ORTALAMALARINA GÖRE KIYASLAMA

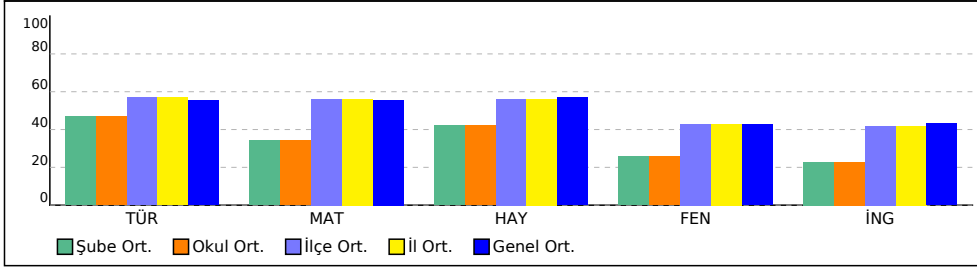

PUAN ORT. GÖRE KIYAS

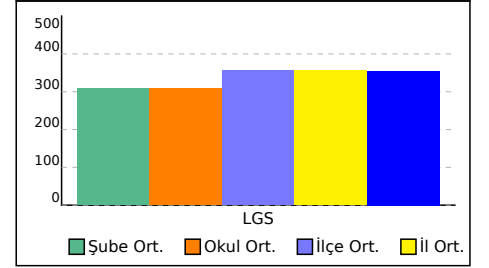

**SONUÇ BELGESİ**

SAMSUN / ALAÇAM / ETYEMEZ ALPARSLAN GÜL İLKOKULU

**3.SINIF SÜREÇ İZLEME KİTAPÇIĞI -3 (03B SERİSİ)**  
**D.K.: 303**

**DERSLERE GÖRE ANALİZ**

Öğrenci	Numara	Sınıf
AS AY AN	64	

Ders	Soru	Doğru	Yanlış	Net	Başarı %	Sınıf Ort.	Kurum Ort.	Genel Ort.
Türkçe	15	11	4	9,67	64	▲ 7,05	▲ 7,05	▲ 8,28
Matematik	15	12	3	11,00	73	▲ 5,14	▲ 5,14	▲ 8,34
Hay.Bil.	7	6	0	6,00	86	▲ 2,95	▲ 2,95	▲ 3,98
Fen	8	5	3	4,00	50	▲ 2,05	▲ 2,05	▲ 3,42
İngilizce	5	4	0	4,00	80	▲ 1,14	▲ 1,14	▲ 2,16
<b>Toplam:</b>	<b>50</b>	<b>38</b>	<b>10</b>	<b>34,67</b>	<b>69</b>	<b>▲ 18,33</b>	<b>▲ 18,33</b>	<b>▲ 26,18</b>

Soru No	123456789012345
Sözel (TÜR)	BBACACcaBCAccCA
Cevap Anh.	A BBACACBCABBCA
Sayısal (MAT)	CBBbAACABCAbBAa
Cevap Anh.	A CBBCAACABCAABAB
Sözel (HAY)	C CCAAB
Cevap Anh.	A CBCCAAB
Sayısal (FEN)	BbCbCCb
Cevap Anh.	A BACBBCCA
Sözel (İNG)	AC CC
Cevap Anh.	A ACBCC

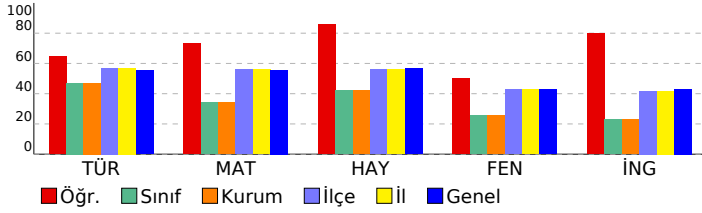

Sözel (TÜR)	S	D	Y	B%
<b>Türkçe</b>				
Okuduğu metinle ilgili soruların cevaplar.	3	3	0	100
Kelimeleri anlamlarına uygun kullanır.	1	1	0	100
Kelimelerin eş anlamlılarını bulur.	1	1	0	100
Kelimelerin zıt anlamlılarını bulur.	1	1	0	100
Eş sesli kelimelerin anlamlarını ayırt eder.	1	0	1	0
Görsellerle ilgili soruların cevaplar.	1	0	1	0
Okuduklarını ana hatlarıyla anlatır.	1	1	0	100
Okuduğu metindeki hikâye unsurlarını belirler.	1	1	0	100
Büyük harfleri ve noktalama işaretlerini uygun yerlerde kullanır.	3	2	1	67
Yazdıklarının içeriğine uygun başlık belirler.	1	0	1	0
Görsellerdeki olayları ilişkilendirerek yazı yazar.	1	1	0	100

Sayısal (MAT)	S	D	Y	B%
<b>Matematik</b>				
En çok üç basamaklı doğal sayıları en yakın onluğa ya da yüzlüğe yuvarlar.	1	1	0	100
Doğal sayılarla toplama işlemini gerektiren problemleri çözer.	1	1	0	100
Doğal sayılarla toplama ve çıkarma işlemlerini gerektiren problemleri çözer.	2	2	0	100
Doğal sayılarla yapılan çıkarma işleminin sonucunu tahmin eder, tahminini işlem sonucuyla karşılaştırır.	3	1	2	33
Şekil ve nesne grafiğindeki gösterilen bilgileri açıklayarak grafikten çetele ve sıklık tablosuna dönüşümler yapar ve yorumlar.	3	3	0	100
Grafiklerde verilen bilgileri kullanarak veya grafikler oluşturularak toplama ve çıkarma işlemleri gerektiren problemleri çözer.	3	3	0	100
En çok üç veri grubuna ait basit tabloları okur, yorumlar ve tablodan elde ettiği veriyi düzenler.	2	1	1	50

Sözel (HAY)	S	D	Y	B%
<b>Hay.Bil.</b>				
Sınıfının ve okulunun krokisini çizer.	1	1	0	100
Evde kullanılan alet ve teknolojik ürünlerin hayatımıza olan katkılarını örnekler verir.	1	0	0	0
Evdeki kaynakların etkili ve verimli kullanımına yönelik özgün önerilerde bulunur.	1	1	0	100
Evinin bulunduğu yerin krokisini çizer.	1	1	0	100
Aile büyüklerinin çocukluk dönemlerinin özellikleri ile kendi çocukluk döneminin özelliklerini karşılaştırır.	1	1	0	100
Evde üzerine düşen görev ve sorumlulukları yerine getirir.	1	1	0	100
Komşuluk ilişkilerinin ailesi ve kendisi açısından önemine örnekler verir.	1	1	0	100

Sayısal (FEN)	S	D	Y	B%
<b>Fen</b>				
Dünya'nın şekliyle ilgili model hazırlar.	2	2	0	100
Dünya yüzeyindeki kara ve suların kapladığı alanları model üzerinde karşılaştırır.	1	0	1	0
Dünya'nın şeklinin küreye benzediğinin farkına varır.	1	1	0	100
Duyu organlarının temel görevlerini açıklar.	2	1	1	50
Duyu organlarının sağlığını korumak için yapılması gerekenleri açıklar.	2	1	1	50

Sözel (İNG)	S	D	Y	B%
<b>İngilizce</b>				
Listening	1	1	0	100
Listening	1	1	0	100
Speaking	1	0	0	0
Listening	1	1	0	100
Speaking	1	1	0	100

SONUÇ BELGESİ						3.SINIF SÜREÇ İZLEME KİTAPÇIĞI -3 (03B SERİSİ)			
SAMSUN / ALAÇAM / ETYEMEZ ALPARSLAN GÜL İLKOKULU						D.K.: 303			
Öğrenci						Numara		Sınıf	
AS DE AN						69			
Ders	Soru	Doğru	Yanlış	Net	Başarı %	Sınıf Ort.	Kurum Ort.	Genel Ort.	
Türkçe	15	8	7	5,67	38	▼ 7,05	▼ 7,05	▼ 8,28	
Matematik	15	7	8	4,33	29	▼ 5,14	▼ 5,14	▼ 8,34	
Hay.Bil.	7	1	6	-1,00	-14	▼ 2,95	▼ 2,95	▼ 3,98	
Fen	8	0	8	-2,67	-33	▼ 2,05	▼ 2,05	▼ 3,42	
İngilizce	5	1	3	0,00	0	▼ 1,14	▼ 1,14	▼ 2,16	
Toplam:		50	17	32	6,33	▼ 18,33	▼ 18,33	▼ 26,18	
Soru No	123456789012345								
Sözel (TÜR)	BBbbacACbaACcCA								
Cevap Anh.	B	BBCABBACACBCA							
Sayısal (MAT)	ABbabaBaAcCcBbA								
Cevap Anh.	B	ABABCBBACAACBCA							
Sözel (HAY)	bbcabBb								
Cevap Anh.	B	CAABCBC							
Sayısal (FEN)	acacbccb								
Cevap Anh.	B	CABACBBC							
Sözel (İNG)	Bbbb								
Cevap Anh.	B	BCCAC							

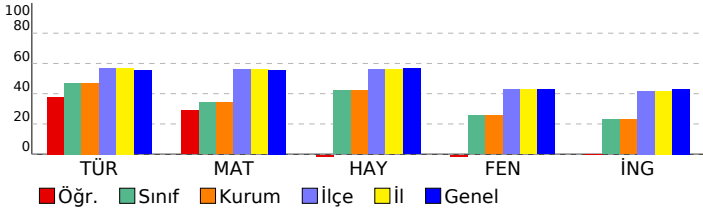

DERSLERE GÖRE ANALİZ					
<b>Sözel (TÜR)</b>					
<b>Türkçe</b>	<b>S</b>	<b>D</b>	<b>Y</b>	<b>B%</b>	
Okuduğu metinle ilgili soruları cevaplar.	3	1	2	33	
Kelimeleri anlamlarına uygun kullanır.	1	1	0	100	
Kelimelerin eş anlamlılarını bulur.	1	0	1	0	
Kelimelerin zıt anlamlılarını bulur.	1	0	1	0	
Eş sesli kelimelerin anlamlarını ayırt eder.	1	1	0	100	
Görsellerle ilgili soruları cevaplar.	1	1	0	100	
Okuduklarını ana hatlarıyla anlatır.	1	0	1	0	
Okuduğu metindeki hikâye unsurlarını belirler.	1	1	0	100	
Büyük harfleri ve noktalama işaretlerini uygun yerlerde kullanır.	3	2	1	67	
Yazdıklarının içeriğine uygun başlık belirler.	1	1	0	100	
Görsellerdeki olayları ilişkilendirerek yazı yazar.	1	0	1	0	
<b>Sayısal (MAT)</b>					
<b>Matematik</b>	<b>S</b>	<b>D</b>	<b>Y</b>	<b>B%</b>	
En çok üç basamaklı doğal sayıları en yakın onluğa ya da yüzlüğe yuvarlar.	1	0	1	0	
Doğal sayılarla toplama işlemini gerektiren problemleri çözer.	1	0	1	0	
Doğal sayılarla toplama ve çıkarma işlemlerini gerektiren problemleri çözer.	2	2	0	100	
Doğal sayılarla yapılan çıkarma işleminin sonucunu tahmin eder, tahminini işlem sonucuyla karşılaştırır.	3	2	1	67	
Şekil ve nesne grafiğindeki gösterilen bilgileri açıklayarak grafikten çetele ve sıklık tablosuna dönüşümler yapar ve yorumlar.	3	2	2	33	
Grafiklerde verilen bilgileri kullanarak veya grafik oluşturularak toplama ve çıkarma işlemleri gerektiren problemleri çözer.	3	2	1	67	
En çok üç veri grubuna ait basit tabloları okur, yorumlar ve tablodan elde ettiği veriyi düzenler.	2	0	2	0	
<b>Sözel (HAY)</b>					
<b>Hay.Bil.</b>	<b>S</b>	<b>D</b>	<b>Y</b>	<b>B%</b>	
Sınıfının ve okulunun krokisini çizer.	1	0	1	0	
Evde kullanılan alet ve teknolojik ürünlerin hayatımıza olan katkılarını örnekler verir.	1	1	0	100	
Evdeki kaynakların etkili ve verimli kullanımına yönelik özgün önerilerde bulunur.	1	0	1	0	
Evinin bulunduğu yerin krokisini çizer.	1	0	1	0	
Aile büyüklerinin çocukluk dönemlerinin özellikleri ile kendi çocukluk döneminin özelliklerini karşılaştırır.	1	0	1	0	
Evde üzerine düşen görev ve sorumlulukları yerine getirir.	1	0	1	0	
Komşuluk ilişkilerinin ailesi ve kendisi açısından önemine örnekler verir.	1	0	1	0	
<b>Sayısal (FEN)</b>					
<b>Fen</b>	<b>S</b>	<b>D</b>	<b>Y</b>	<b>B%</b>	
Dünya'nın şekliyle ilgili model hazırlar.	2	0	2	0	
Dünya yüzeyindeki kara ve suların kapladığı alanları model üzerinde karşılaştırır.	1	0	1	0	
Dünya'nın şeklinin küreye benzediğinin farkına varır.	1	0	1	0	
Duyu organlarının temel görevlerini açıklar.	2	0	2	0	
Duyu organlarının sağlığını korumak için yapılması gerekenleri açıklar.	2	0	2	0	
<b>Sözel (İNG)</b>					
<b>İngilizce</b>	<b>S</b>	<b>D</b>	<b>Y</b>	<b>B%</b>	
Listening	1	0	1	0	
Listening	1	0	0	0	
Speaking	1	1	0	100	
Listening	1	0	1	0	
Speaking	1	0	1	0	

<b>SONUÇ BELGESİ</b>			<b>3.SINIF SÜREÇ İZLEME KİTAPÇIĞI -3 (03B SERİSİ)</b>		
SAMSUN / ALAÇAM / ETYEMEZ ALPARSLAN GÜL İLKOKULU			<b>D.K.: 303</b>		
			<b>DERSLERE GÖRE ANALİZ</b>		

Öğrenci	Numara	Sınıf
B* AL	97	

Ders	Soru	Doğru	Yanlış	Net	Başarı %	Sınıf Ort.	Kurum Ort.	Genel Ort.
Türkçe	15	8	7	5,67	38	▼ 7,05	▼ 7,05	▼ 8,28
Matematik	15	8	7	5,67	38	▲ 5,14	▲ 5,14	▼ 8,34
Hay.Bil.	7	5	2	4,33	62	▲ 2,95	▲ 2,95	▲ 3,98
Fen	8	5	3	4,00	50	▲ 2,05	▲ 2,05	▲ 3,42
İngilizce	5	1	3	0,00	0	▼ 1,14	▼ 1,14	▼ 2,16
<b>Toplam:</b>	<b>50</b>	<b>27</b>	<b>22</b>	<b>19,67</b>	<b>39</b>	<b>▲ 18,33</b>	<b>▲ 18,33</b>	<b>▼ 26,18</b>

Soru No	123456789012345
Sözel (TÜR)	BBcCAaAaabc*BCA
Cevap Anh.	A BBACACBCABBCA
Sayısal (MAT)	CBcbAAaABaAcccB
Cevap Anh.	A CBBCAACBCAABAB
Sözel (HAY)	CcCCAabB
Cevap Anh.	A CBCCAAB
Sayısal (FEN)	BcCBBCac
Cevap Anh.	A BACBBCCA
Sözel (İNG)	Aa aa
Cevap Anh.	A ACBCC

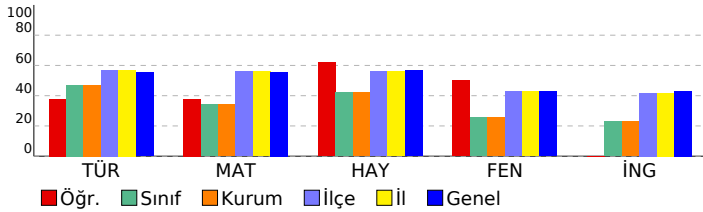

Sözel (TÜR)	S	D	Y	B%
<b>Türkçe</b>				
Okuduğu metinle ilgili soruların cevaplar.	3	2	1	67
Kelimeleri anlamlarına uygun kullanır.	1	1	0	100
Kelimelerin eş anlamlılarını bulur.	1	1	0	100
Kelimelerin zıt anlamlılarını bulur.	1	0	1	0
Eş sesli kelimelerin anlamlarını ayırt eder.	1	1	0	100
Görsellerle ilgili soruların cevaplar.	1	0	1	0
Okuduklarını ana hatlarıyla anlatır.	1	0	1	0
Okuduğu metindeki hikâye unsurlarını belirler.	1	0	1	0
Büyük harfleri ve noktalama işaretlerini uygun yerlerde kullanır.	3	2	1	67
Yazdıklarının içeriğine uygun başlık belirler.	1	0	1	0
Görsellerdeki olayları ilişkilendirerek yazı yazar.	1	1	0	100

Sayısal (MAT)	S	D	Y	B%
<b>Matematik</b>				
En çok üç basamaklı doğal sayıları en yakın onluğa ya da yüzlüğe yuvarlar.	1	1	0	100
Doğal sayılarla toplama işlemini gerektiren problemleri çözer.	1	1	0	100
Doğal sayılarla toplama ve çıkarma işlemlerini gerektiren problemleri çözer.	2	1	1	50
Doğal sayılarla yapılan çıkarma işleminin sonucunu tahmin eder, tahminini işlem sonucuyla karşılaştırır.	3	0	3	0
Şekil ve nesne grafiğindeki gösterilen bilgileri açıklayarak grafikten çetele ve sıklık tablosuna dönüşümler yapar ve yorumlar.	3	2	1	67
Grafiklerde verilen bilgileri kullanarak veya grafik oluşturarak toplama ve çıkarma işlemleri gerektiren problemleri çözer.	3	2	1	67
En çok üç veri grubuna ait basit tabloları okur, yorumlar ve tablodan elde ettiği veriyi düzenler.	2	1	1	50

Sözel (HAY)	S	D	Y	B%
<b>Hay.Bil.</b>				
Sınıfının ve okulunun krokisini çizer.	1	1	0	100
Evde kullanılan alet ve teknolojik ürünlerin hayatımıza olan katkılarını örnekler verir.	1	0	1	0
Evdeki kaynakların etkili ve verimli kullanımına yönelik özgün önerilerde bulunur.	1	1	0	100
Evinin bulunduğu yerin krokisini çizer.	1	1	0	100
Aile büyüklerinin çocukluk dönemlerinin özellikleri ile kendi çocukluk döneminin özelliklerini karşılaştırır.	1	1	0	100
Evde üzerine düşen görev ve sorumlulukları yerine getirir.	1	0	1	0
Komşuluk ilişkilerinin ailesi ve kendisi açısından önemine örnekler verir.	1	1	0	100

Sayısal (FEN)	S	D	Y	B%
<b>Fen</b>				
Dünya'nın şekliyle ilgili model hazırlar.	2	2	0	100
Dünya yüzeyindeki kara ve suların kapladığı alanları model üzerinde karşılaştırır.	1	0	1	0
Dünya'nın şeklinin küreye benzediğinin farkına varır.	1	1	0	100
Duyu organlarının temel görevlerini açıklar.	2	1	1	50
Duyu organlarının sağlığını korumak için yapılması gerekenleri açıklar.	2	1	1	50

Sözel (İNG)	S	D	Y	B%
<b>İngilizce</b>				
Listening	1	1	0	100
Listening	1	0	1	0
Speaking	1	0	0	0
Listening	1	0	1	0
Speaking	1	0	1	0

**SONUÇ BELGESİ**

SAMSUN / ALAÇAM / ETYEMEZ ALPARSLAN GÜL İLKOKULU

**3.SINIF SÜREÇ İZLEME KİTAPÇIĞI -3 (03B SERİSİ)**  
**D.K.: 303**

**DERSLERE GÖRE ANALİZ**

Öğrenci	Numara	Sınıf
BU UZ	70	

Ders	Soru	Doğru	Yanlış	Net	Başarı %	Sınıf Ort.	Kurum Ort.	Genel Ort.
Türkçe	15	11	4	9,67	64	▲ 7,05	▲ 7,05	▲ 8,28
Matematik	15	8	7	5,67	38	▲ 5,14	▲ 5,14	▼ 8,34
Hay.Bil.	7	3	4	1,67	24	▼ 2,95	▼ 2,95	▼ 3,98
Fen	8	7	1	6,67	83	▲ 2,05	▲ 2,05	▲ 3,42
İngilizce	5	2	3	1,00	20	▼ 1,14	▼ 1,14	▼ 2,16
<b>Toplam:</b>	<b>50</b>	<b>31</b>	<b>19</b>	<b>24,67</b>	<b>49</b>	<b>▲ 18,33</b>	<b>▲ 18,33</b>	<b>▼ 26,18</b>

Soru No	123456789012345
Sözel (TÜR)	BBACAacaBCABcCA
Cevap Anh.	A
Sözel (HAY)	CcCbcbB
Cevap Anh.	A
Sözel (İNG)	AbabC
Cevap Anh.	A

Sayısal (MAT)	baBCCaCABCcbacB
Cevap Anh.	A
Sayısal (FEN)	BACBBCaA
Cevap Anh.	A

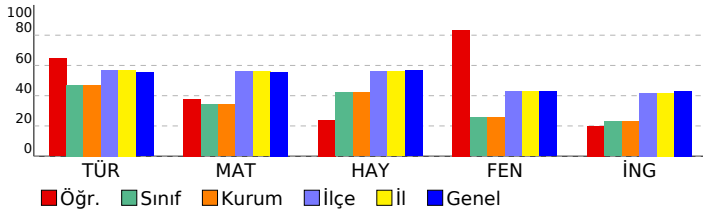

Sözel (TÜR)	S	D	Y	B%
<b>Türkçe</b>				
Okuduğu metinle ilgili soruları cevaplar.	3	3	0	100
Kelimeleri anlamlarına uygun kullanır.	1	1	0	100
Kelimelerin eş anlamlılarını bulur.	1	1	0	100
Kelimelerin zıt anlamlılarını bulur.	1	0	1	0
Eş sesli kelimelerin anlamlarını ayırt eder.	1	0	1	0
Görsellerle ilgili soruları cevaplar.	1	0	1	0
Okuduklarını ana hatlarıyla anlatır.	1	1	0	100
Okuduğu metindeki hikâye unsurlarını belirler.	1	1	0	100
Büyük harfleri ve noktalama işaretlerini uygun yerlerde kullanır.	3	2	1	67
Yazdıklarının içeriğine uygun başlık belirler.	1	1	0	100
Görsellerdeki olayları ilişkilendirerek yazı yazar.	1	1	0	100

Sayısal (MAT)	S	D	Y	B%
<b>Matematik</b>				
En çok üç basamaklı doğal sayıları en yakın onluğa ya da yüzlüğe yuvarlar.	1	0	1	0
Doğal sayılarla toplama işlemini gerektiren problemleri çözer.	1	0	1	0
Doğal sayılarla toplama ve çıkarma işlemlerini gerektiren problemleri çözer.	2	1	1	50
Doğal sayılarla yapılan çıkarma işleminin sonucunu tahmin eder, tahminini işlem sonucuyla karşılaştırır.	3	1	2	33
Şekil ve nesne grafiğindeki gösterilen bilgileri açıklayarak grafikten çetele ve sıklık tablosuna dönüşümler yapar ve yorumlar.	3	3	0	100
Grafiklerde verilen bilgileri kullanarak veya grafikler oluşturularak toplama ve çıkarma işlemleri gerektiren problemleri çözer.	3	2	1	67
En çok üç veri grubuna ait basit tabloları okur, yorumlar ve tablodan elde ettiği veriyi düzenler.	2	1	1	50

Sözel (HAY)	S	D	Y	B%
<b>Hay.Bil.</b>				
Sınıfının ve okulunun krokisini çizer.	1	1	0	100
Evde kullanılan alet ve teknolojik ürünlerin hayatımıza olan katkılarını örnekler verir.	1	0	1	0
Evdeki kaynakların etkili ve verimli kullanımına yönelik özgün önerilerde bulunur.	1	1	0	100
Evinin bulunduğu yerin krokisini çizer.	1	0	1	0
Aile büyüklerinin çocukluk dönemlerinin özellikleri ile kendi çocukluk döneminin özelliklerini karşılaştırır.	1	0	1	0
Evde üzerine düşen görev ve sorumlulukları yerine getirir.	1	0	1	0
Komşuluk ilişkilerinin ailesi ve kendisi açısından önemine örnekler verir.	1	1	0	100

Sayısal (FEN)	S	D	Y	B%
<b>Fen</b>				
Dünya'nın şekliyle ilgili model hazırlar.	2	2	0	100
Dünya yüzeyindeki kara ve suların kapladığı alanları model üzerinde karşılaştırır.	1	1	0	100
Dünya'nın şeklinin küreye benzediğinin farkına varır.	1	1	0	100
Duyu organlarının temel görevlerini açıklar.	2	1	1	50
Duyu organlarının sağlığını korumak için yapılması gerekenleri açıklar.	2	2	0	100

Sözel (İNG)	S	D	Y	B%
<b>İngilizce</b>				
Listening	1	1	0	100
Listening	1	0	1	0
Speaking	1	0	1	0
Listening	1	0	1	0
Speaking	1	1	0	100

**SONUÇ BELGESİ**

SAMSUN / ALAÇAM / ETYEMEZ ALPARSLAN GÜL İLKOKULU

**3.SINIF SÜREÇ İZLEME KİTAPÇIĞI -3 (03B SERİSİ)**  
**D.K.: 303**

**DERSLERE GÖRE ANALİZ**

Öğrenci	Numara	Sınıf
GA SE OR	82	

Ders	Soru	Doğru	Yanlış	Net	Başarı %	Sınıf Ort.	Kurum Ort.	Genel Ort.
Türkçe	15	10	4	8,67	58	▲ 7,05	▲ 7,05	▲ 8,28
Matematik	15	9	5	7,33	49	▲ 5,14	▲ 5,14	▼ 8,34
Hay.Bil.	7	3	2	2,33	33	▼ 2,95	▼ 2,95	▼ 3,98
Fen	8	0	5	-1,67	-21	▼ 2,05	▼ 2,05	▼ 3,42
İngilizce	5	3	2	2,33	47	▲ 1,14	▲ 1,14	▲ 2,16
<b>Toplam:</b>	<b>50</b>	<b>25</b>	<b>18</b>	<b>19,00</b>	<b>38</b>	<b>▲ 18,33</b>	<b>▲ 18,33</b>	<b>▼ 26,18</b>

Soru No	123456789012345
Sözel (TÜR)	ccCABaACA cCBCA
Cevap Anh.	B BCBABBACACBCA
Sayısal (MAT)	AaAcaBB bACAcCA
Cevap Anh.	B ABABCBBACACBCA
Sözel (HAY)	bABC b
Cevap Anh.	B CAABCBC
Sayısal (FEN)	bba aa
Cevap Anh.	B CABACBBC
Sözel (İNG)	aCCAA
Cevap Anh.	B BCCAC

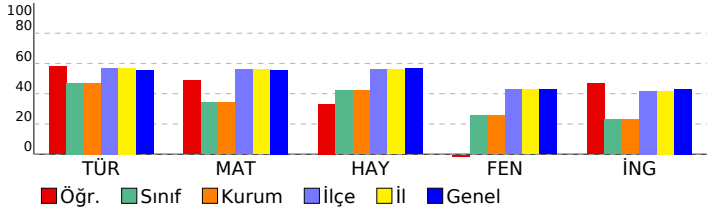

**Sözel (TÜR)**

Türkçe	S	D	Y	B%
Okuduğu metinle ilgili soruların cevaplar.	3	2	1	67
Kelimeleri anlamlarına uygun kullanır.	1	1	0	100
Kelimelerin eş anlamlılarını bulur.	1	1	0	100
Kelimelerin zıt anlamlılarını bulur.	1	0	0	0
Eş sesli kelimelerin anlamlarını ayırt eder.	1	0	1	0
Görsellerle ilgili soruların cevaplar.	1	1	0	100
Okuduklarını ana hatlarıyla anlatır.	1	1	0	100
Okuduğu metindeki hikâye unsurlarını belirler.	1	1	0	100
Büyük harfleri ve noktalama işaretlerini uygun yerlerde kullanır.	3	2	1	67
Yazdıklarının içeriğine uygun başlık belirler.	1	0	1	0
Görsellerdeki olayları ilişkilendirerek yazı yazar.	1	1	0	100

**Sayısal (MAT)**

Matematik	S	D	Y	B%
En çok üç basamaklı doğal sayıları en yakın onluğa ya da yüzlüğe yuvarlar.	1	0	1	0
Doğal sayılarla toplama işlemini gerektiren problemleri çözer.	1	1	0	100
Doğal sayılarla toplama ve çıkarma işlemlerini gerektiren problemleri çözer.	2	1	1	50
Doğal sayılarla yapılan çıkarma işleminin sonucunu tahmin eder, tahminini işlem sonucuyla karşılaştırır.	3	1	1	33
Şekil ve nesne grafiğindeki gösterilen bilgileri açıklayarak grafikten çetele ve sıklık tablosuna dönüşümler yapar ve yorumlar.	3	3	0	100
Grafiklerde verilen bilgileri kullanarak veya grafik oluşturularak toplama ve çıkarma işlemleri gerektiren problemleri çözer.	3	2	1	67
En çok üç veri grubuna ait basit tabloları okur, yorumlar ve tablodan elde ettiği veriyi düzenler.	2	1	1	50

**Sözel (HAY)**

Hay.Bil.	S	D	Y	B%
Sınıfının ve okulunun krokisini çizer.	1	1	0	100
Evde kullanılan alet ve teknolojik ürünlerin hayatımıza olan katkılarını örnekler verir.	1	0	0	0
Evdeki kaynakların etkili ve verimli kullanımına yönelik özgün önerilerde bulunur.	1	0	1	0
Evinin bulunduğu yerin krokisini çizer.	1	0	0	0
Aile büyüklerinin çocukluk dönemlerinin özellikleri ile kendi çocukluk döneminin özelliklerini karşılaştırır.	1	0	1	0
Evde üzerine düşen görev ve sorumlulukları yerine getirir.	1	1	0	100
Komşuluk ilişkilerinin ailesi ve kendisi açısından önemine örnekler verir.	1	1	0	100

**Sayısal (FEN)**

Fen	S	D	Y	B%
Dünya'nın şekliyle ilgili model hazırlar.	2	0	1	0
Dünya yüzeyindeki kara ve suların kapladığı alanları model üzerinde karşılaştırır.	1	0	0	0
Dünya'nın şeklinin küreye benzediğinin farkına varır.	1	0	0	0
Duyu organlarının temel görevlerini açıklar.	2	0	2	0
Duyu organlarının sağlığını korumak için yapılması gerekenleri açıklar.	2	0	2	0

**Sözel (İNG)**

İngilizce	S	D	Y	B%
Listening	1	1	0	100
Listening	1	0	1	0
Speaking	1	0	1	0
Listening	1	1	0	100
Speaking	1	1	0	100

<b>SONUÇ BELGESİ</b>			<b>3.SINIF SÜREÇ İZLEME KİTAPÇIĞI -3 (03B SERİSİ)</b>		
SAMSUN / ALAÇAM / ETYEMEZ ALPARSLAN GÜL İLKOKULU			<b>D.K.: 303</b>		
			<b>DERSLERE GÖRE ANALİZ</b>		

Öğrenci	Numara	Sınıf
HA ME Bİ	94	

Ders	Soru	Doğru	Yanlış	Net	Başarı %	Sınıf Ort.	Kurum Ort.	Genel Ort.
Türkçe	15	5	10	1,67	11	▼ 7,05	▼ 7,05	▼ 8,28
Matematik	15	3	12	-1,00	-7	▼ 5,14	▼ 5,14	▼ 8,34
Hay.Bil.	7	4	3	3,00	43	▲ 2,95	▲ 2,95	▼ 3,98
Fen	8	2	6	0,00	0	▼ 2,05	▼ 2,05	▼ 3,42
İngilizce	5	1	4	-0,33	-7	▼ 1,14	▼ 1,14	▼ 2,16
<b>Toplam:</b>	<b>50</b>	<b>15</b>	<b>35</b>	<b>3,33</b>	<b>7</b>	<b>▼ 18,33</b>	<b>▼ 18,33</b>	<b>▼ 26,18</b>

Soru No	123456789012345
Sözel (TÜR)	aaCbaBbCACbbcb
Cevap Anh.	B BCBABBACACBCA
Sayısal (MAT)	bababccaAbbABab
Cevap Anh.	B ABABCBBACACBCA
Sözel (HAY)	aAABbBa
Cevap Anh.	B CAABCBC
Sayısal (FEN)	bcccaABC
Cevap Anh.	B CABACBBC
Sözel (İNG)	cCabb
Cevap Anh.	B BCCAC

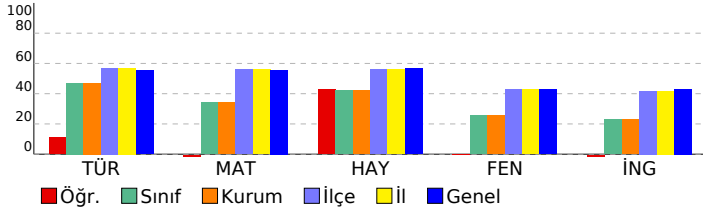

Sözel (TÜR)	S	D	Y	B%
<b>Türkçe</b>				
Okuduğu metinle ilgili soruları cevaplar.	3	1	2	33
Kelimeleri anlamlarına uygun kullanır.	1	1	0	100
Kelimelerin eş anlamlılarını bulur.	1	1	0	100
Kelimelerin zıt anlamlılarını bulur.	1	1	0	100
Eş sesli kelimelerin anlamlarını ayırt eder.	1	0	1	0
Görsellerle ilgili soruları cevaplar.	1	0	1	0
Okuduklarını ana hatlarıyla anlatır.	1	0	1	0
Okuduğu metindeki hikâye unsurlarını belirler.	1	0	1	0
Büyük harfleri ve noktalama işaretlerini uygun yerlerde kullanır.	3	1	2	33
Yazdıklarının içeriğine uygun başlık belirler.	1	0	1	0
Görsellerdeki olayları ilişkilendirerek yazı yazar.	1	0	1	0

Sayısal (MAT)	S	D	Y	B%
<b>Matematik</b>				
En çok üç basamaklı doğal sayıları en yakın onluğa ya da yüzlüğe yuvarlar.	1	0	1	0
Doğal sayılarla toplama işlemini gerektiren problemleri çözer.	1	0	1	0
Doğal sayılarla toplama ve çıkarma işlemlerini gerektiren problemleri çözer.	2	1	1	50
Doğal sayılarla yapılan çıkarma işleminin sonucunu tahmin eder, tahminini işlem sonucuyla karşılaştırır.	3	0	3	0
Şekil ve nesne grafiğindeki gösterilen bilgileri açıklayarak grafikten çetele ve sıklık tablosuna dönüşümler yapar ve yorumlar.	3	1	2	33
Grafiklerde verilen bilgileri kullanarak veya grafik oluşturarak toplama ve çıkarma işlemleri gerektiren problemleri çözer.	3	1	2	33
En çok üç veri grubuna ait basit tabloları okur, yorumlar ve tablodan elde ettiği veriyi düzenler.	2	0	2	0

Sözel (HAY)	S	D	Y	B%
<b>Hay.Bil.</b>				
Sınıfının ve okulunun krokisini çizer.	1	0	1	0
Evde kullanılan alet ve teknolojik ürünlerin hayatımıza olan katkılarını örnekler verir.	1	1	0	100
Evdeki kaynakların etkili ve verimli kullanımına yönelik özgün önerilerde bulunur.	1	0	1	0
Evinin bulunduğu yerin krokisini çizer.	1	0	1	0
Aile büyüklerinin çocukluk dönemlerinin özellikleri ile kendi çocukluk döneminin özelliklerini karşılaştırır.	1	1	0	100
Evde üzerine düşen görev ve sorumlulukları yerine getirir.	1	1	0	100
Komşuluk ilişkilerinin ailesi ve kendisi açısından önemine örnekler verir.	1	1	0	100

Sayısal (FEN)	S	D	Y	B%
<b>Fen</b>				
Dünya'nın şekliyle ilgili model hazırlar.	2	0	2	0
Dünya yüzeyindeki kara ve suların kapladığı alanları model üzerinde karşılaştırır.	1	0	1	0
Dünya'nın şeklinin küreye benzediğinin farkına varır.	1	0	1	0
Duyu organlarının temel görevlerini açıklar.	2	1	1	50
Duyu organlarının sağlığını korumak için yapılması gerekenleri açıklar.	2	1	1	50

Sözel (İNG)	S	D	Y	B%
<b>İngilizce</b>				
Listening	1	0	1	0
Listening	1	0	1	0
Speaking	1	0	1	0
Listening	1	1	0	100
Speaking	1	0	1	0



**SONUÇ BELGESİ**

SAMSUN / ALAÇAM / ETYEMEZ ALPARSLAN GÜL İLKOKULU

**3.SINIF SÜREÇ İZLEME KİTAPÇIĞI -3 (03B SERİSİ)**  
**D.K.: 303**

**DERSLERE GÖRE ANALİZ**

Öğrenci	Numara	Sınıf
UM ER AK	86	

Ders	Soru	Doğru	Yanlış	Net	Başarı %	Sınıf Ort.	Kurum Ort.	Genel Ort.
Türkçe	15	10	5	8,33	56	▲ 7,05	▲ 7,05	▲ 8,28
Matematik	15	6	9	3,00	20	▼ 5,14	▼ 5,14	▼ 8,34
Hay.Bil.	7	5	2	4,33	62	▲ 2,95	▲ 2,95	▲ 3,98
Fen	8	5	3	4,00	50	▲ 2,05	▲ 2,05	▲ 3,42
İngilizce	5	2	3	1,00	20	▼ 1,14	▼ 1,14	▼ 2,16
<b>Toplam:</b>	<b>50</b>	<b>28</b>	<b>22</b>	<b>20,67</b>	<b>41</b>	<b>▲ 18,33</b>	<b>▲ 18,33</b>	<b>▼ 26,18</b>

Soru No	123456789012345
Sözel (TÜR)	BBCAacbCACcCCA
Cevap Anh.	B BBCABBACACBCA
Sayısal (MAT)	caAaaacabACABbA
Cevap Anh.	B ABABCBBACAACBCA
Sözel (HAY)	CbABbBC
Cevap Anh.	B CAABCBC
Sayısal (FEN)	CABcaBcC
Cevap Anh.	B CABACBCC
Sözel (İNG)	cCaAa
Cevap Anh.	B BCCAC

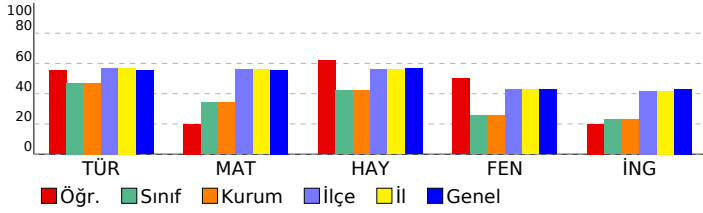

Sözel (TÜR)	S	D	Y	B%
<b>Türkçe</b>				
Okuduğu metinle ilgili soruları cevaplar.	3	0	3	0
Kelimeleri anlamlarına uygun kullanır.	1	1	0	100
Kelimelerin eş anlamlılarını bulur.	1	1	0	100
Kelimelerin zıt anlamlılarını bulur.	1	1	0	100
Eş sesli kelimelerin anlamlarını ayırt eder.	1	0	1	0
Görsellerle ilgili soruları cevaplar.	1	1	0	100
Okuduklarını ana hatlarıyla anlatır.	1	0	1	0
Okuduğu metindeki hikâye unsurlarını belirler.	1	1	0	100
Büyük harfleri ve noktalama işaretlerini uygun yerlerde kullanır.	3	3	0	100
Yazdıklarının içeriğine uygun başlık belirler.	1	1	0	100
Görsellerdeki olayları ilişkilendirerek yazı yazar.	1	1	0	100

Sayısal (MAT)	S	D	Y	B%
<b>Matematik</b>				
En çok üç basamaklı doğal sayıları en yakın onluğa ya da yüzlüğe yuvarlar.	1	0	1	0
Doğal sayılarla toplama işlemini gerektiren problemleri çözer.	1	0	1	0
Doğal sayılarla toplama ve çıkarma işlemlerini gerektiren problemleri çözer.	2	0	2	0
Doğal sayılarla yapılan çıkarma işleminin sonucunu tahmin eder, tahminini işlem sonucuyla karşılaştırır.	3	0	3	0
Şekil ve nesne grafiğindeki gösterilen bilgileri açıklayarak grafikten çetele ve sıklık tablosuna dönüşümler yapar ve yorumlar.	3	3	0	100
Grafiklerde verilen bilgileri kullanarak veya grafik oluşturarak toplama ve çıkarma işlemleri gerektiren problemleri çözer.	3	2	1	67
En çok üç veri grubuna ait basit tabloları okur, yorumlar ve tablodan elde ettiği veriyi düzenler.	2	1	1	50

Sözel (HAY)	S	D	Y	B%
<b>Hay.Bil.</b>				
Sınıfının ve okulunun krokisini çizer.	1	0	1	0
Evde kullanılan alet ve teknolojik ürünlerin hayatımıza olan katkılarını örnekler verir.	1	1	0	100
Evdeki kaynakların etkili ve verimli kullanımına yönelik özgün önerilerde bulunur.	1	1	0	100
Evinin bulunduğu yerin krokisini çizer.	1	1	0	100
Aile büyüklerinin çocukluk dönemlerinin özellikleri ile kendi çocukluk döneminin özelliklerini karşılaştırır.	1	0	1	0
Evde üzerine düşen görev ve sorumlulukları yerine getirir.	1	1	0	100
Komşuluk ilişkilerinin ailesi ve kendisi açısından önemine örnekler verir.	1	1	0	100

Sayısal (FEN)	S	D	Y	B%
<b>Fen</b>				
Dünya'nın şekliyle ilgili model hazırlar.	2	1	1	50
Dünya yüzeyindeki kara ve suların kapladığı alanları model üzerinde karşılaştırır.	1	0	1	0
Dünya'nın şeklinin küreye benzediğinin farkına varır.	1	1	0	100
Duyu organlarının temel görevlerini açıklar.	2	1	1	50
Duyu organlarının sağlığını korumak için yapılması gerekenleri açıklar.	2	2	0	100

Sözel (İNG)	S	D	Y	B%
<b>İngilizce</b>				
Listening	1	1	0	100
Listening	1	0	1	0
Speaking	1	0	1	0
Listening	1	1	0	100
Speaking	1	0	1	0